

SUBVENCIONS I AJUDES A EMPRESSES

Subvencions per a les activitats econòmiques de Palafrugell per fer front a la crisi de la Covid-19

A1: TANCAMENT DEL NEGOCI PEL REIAL DECRET 463/2020

Beneficiaris: els titulars amb establiment físic a Palafrugell, que s'hagin vist obligats a tancar, a conseqüència de l'aplicació del RD 463/2020, de 14 de març, modificat pel RD 465/2020.

Quantia: 300 € + ajuda variable per treballador, amb un màxim de 600 €.

Termini presentació sol·licituds: 30 de setembre de 2020.*

Consultar bases a la [seu electrònica](#) de l'Ajuntament de Palafrugell i a www.ipep.cat



A2: REDUCCIÓ DE LA FACTURACIÓ DEL 75%

Beneficiaris: els titulars amb establiment físic a Palafrugell, que hagin patit una reducció de la seva facturació del 75%, a conseqüència de l'aplicació del RD 463/2020, de 14 de març.

Quantia: 200 € + ajuda variable per treballador, amb un màxim de 400 €.

Termini presentació sol·licituds: 30 de setembre de 2020.*

Consultar bases a la [seu electrònica](#) de l'Ajuntament de Palafrugell i a www.ipep.cat



A3: SECTOR TURÍSTIC ALLOTJAMENT

Beneficiaris: els titulars d'establiments del sector turístic d'allotjament, donats d'alta al registre d'empreses i establiments turístics de la BB.DD. del Departament d'Empresa i Coneixement, com a apartament turístic, càmping, hotel o turisme rural.

Quantia: 1.000 € + ajuda variable per treballador, amb un màxim de 2.500 €.

Termini presentació sol·licituds: 30 de setembre de 2020.*

Consultar bases a la [seu electrònica](#) de l'Ajuntament de Palafrugell i a www.ipep.cat

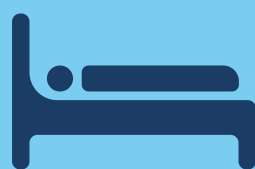

INVERSIONS D'ACTIVITATS ECONÒMIQUES

Beneficiaris: professionals autònoms i empreses individuals.

Quantia: entre 300 i 2.000 €, depenent del capítol d'inversió. Consultar bases.

Requisits: Inversions dutes a terme entre l'1 de setembre de 2019 i el 30 d'octubre de 2020.

Termini presentació sol·licituds: 30 d'octubre de 2020.

Consultar bases a la [seu electrònica](#) de l'Ajuntament de Palafrugell i a www.ipep.cat

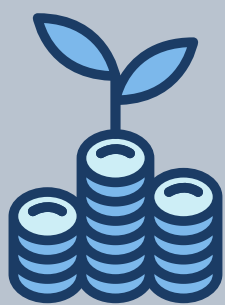

*Les ajudes A1, A2 i A3 es donaran per estricte ordre de rebuda de sol·licituds al registre d'entrada i fins que s'exhaureixi el pressupost assignat.